



LAPORAN BULAN MAC 2026 PUSAT KAWALAN BENCANA NEGARA (NDCC)

STATISTIK BENCANA

📍 NEGERI	🏠 DAERAH	🏠 PPS	👤 KELUARGA	👤 MANGSA	👤 KEMATIAN
2	9	15	847	1,855	1

PPS: Pusat Pemindahan Sementara

JUMLAH KEJADIAN BENCANA

9

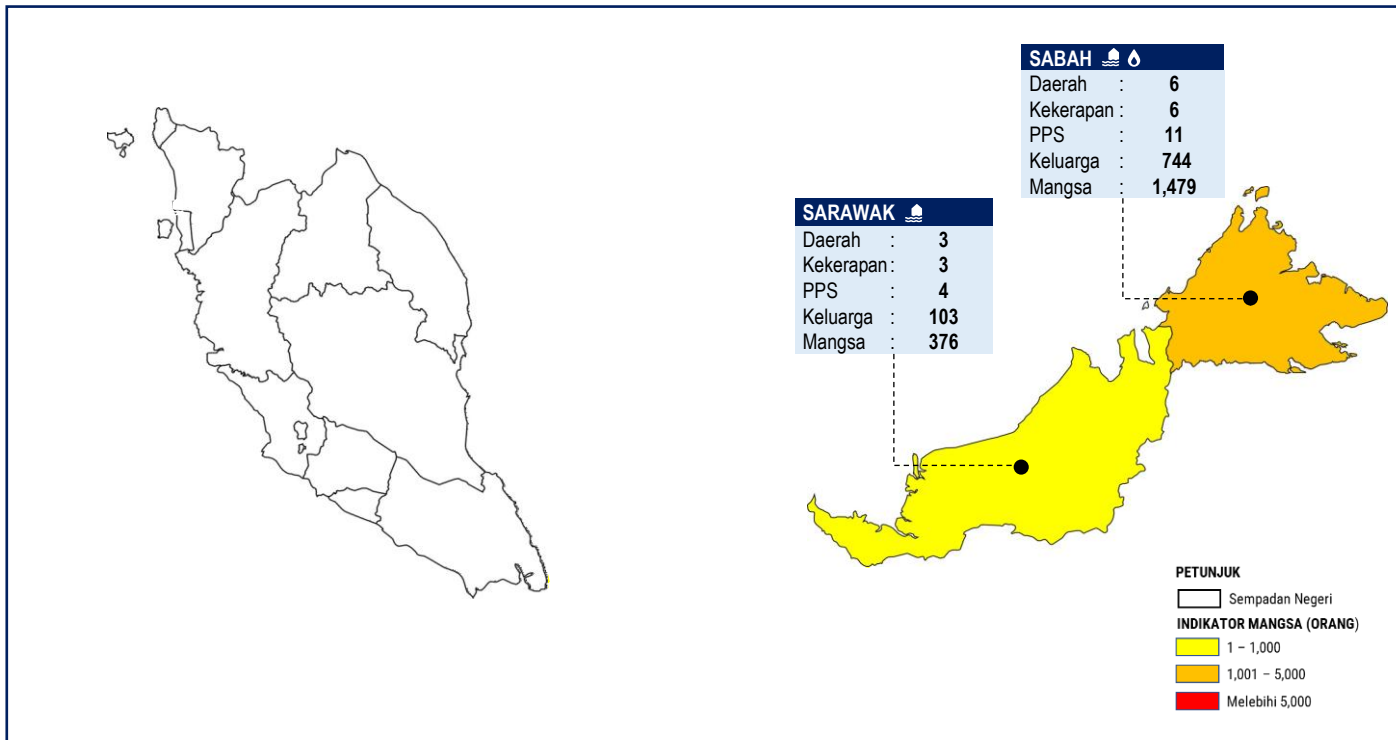

Sumber: Sekretariat Pengurusan Bencana, Angkatan Pertahanan Awam Malaysia (APM)

STATISTIK LAPORAN DAN NOTIS NDCC

JUMLAH

158

LAPORAN TERKINI KEJADIAN BENCANA DI SELURUH NEGARA

155

NOTIS KESIAPSIAGAAN OPERASI BENCANA

2

LAPORAN SITUASI SEMASA

1

MONSUN TIMUR LAUT (MTL 2025/2026)

JUMLAH HUJAN

JUMLAH HUJAN BULANAN TERTINGGI (mm)

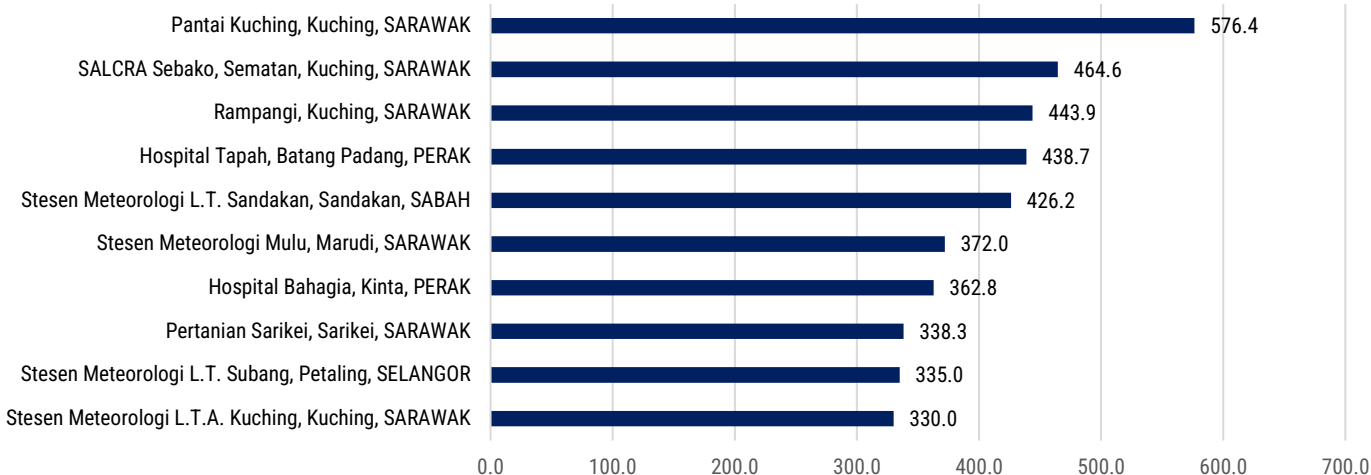

Sumber: Jabatan Meteorologi Malaysia (MET Malaysia)

AMARAN HUJAN BERTERUSAN

Peringkat	Bilangan	Negeri Terbabit
Buruk	1	Sabah
Waspada	2	Sabah dan Sarawak

Sumber: Jabatan Meteorologi Malaysia (MET Malaysia)

AMARAN BANJIR

Jenis Amaran	Bilangan	Negeri Terbabit
Amaran Banjir	1	Sabah
Ramalan Awal Banjir	4	Sabah dan Sarawak

Sumber: Jabatan Pengairan dan Saliran (JPS)

MAKLUMAT GEMPA BUMI SIGNIFIKAN

Tarikh Kejadian	Masa Kejadian	Lokasi	Magnitud (Skala Richter)	Kedalaman (km)	Impak Kepada Malaysia
14 Mac 2026	18:07	Perairan Batu Pahat, Johor	3.2	10	Gegaran dirasai di Malaysia.

Sumber: Jabatan Meteorologi Malaysia (MET Malaysia)

INDEKS PENCEMARAN UDARA (IPU)

Tarikh Kejadian	Masa Kejadian	Stesen	Bacaan IPU Tertinggi (>100)	Parameter Dominan
4 Mac 2026	02:00 – 20:00	Kuching, Sarawak	128	PM2.5
18 Mac 2026	00:00, 05:00	Balok Baru Kuantan, Pahang	114	SO ₂
19 Mac 2026	19:00 – 20:00	Cheras, W.P. Kuala Lumpur	106	O ₃
20 Mac 2026	05:00 – 23:00	Bukit Rambai, Melaka	180	PM2.5
21 Mac 2026	00:00 – 08:00	Bukit Rambai, Melaka	181	PM2.5
21 Mac 2026	01:00 – 23:00	Klang, Selangor	155	PM2.5
21 Mac 2026	07:00 – 23:00	Kuala Terengganu, Terengganu	151	PM2.5
22 Mac 2026	00:00 – 05:00	Kuala Terengganu, Terengganu	156	PM2.5
22 Mac 2026	19:00 – 21:00	Klang, Selangor	106	O ₃
24 Mac 2026	18:00 – 20:00	Cheras, W.P. Kuala Lumpur	109	O ₃
25 Mac 2026	17:00 – 22:00	Cheras, W.P. Kuala Lumpur	132	O ₃
26 Mac 2026	18:00 – 20:00	Cheras, W.P. Kuala Lumpur	109	O ₃
27 Mac 2026	17:00 – 23:00	Cheras, W.P. Kuala Lumpur	154	O ₃
29 Mac 2026	08:00 – 23:00	Rompin, Pahang	152	PM2.5
30 Mac 2026	00:00 – 23:00	Rompin, Pahang	156	PM2.5
31 Mac 2026	00:00 – 03:00	Rompin, Pahang	151	PM2.5

Sumber: Jabatan Alam Sekitar (JAS)

AIR PASANG PERBANI DAN EKSTREM

Tarikh	Masa	Stesen Tolok Air Pasang Surut (STAPS)	Aras (cm)	Paras Banjir (cm)	Jenis Air Pasang
01 Mac 2026	20:03	Geting	88	200	Pasang Perbani
01 Mac 2026	20:42	Cendering	129	200	Pasang Perbani
01 Mac 2026	20:57	Kota Kinabalu	77	192	Pasang Perbani
01 Mac 2026	21:10	Miri	74	128	Pasang Perbani
01 Mac 2026	21:30	Labuan	83	159	Pasang Perbani
01 Mac 2026	22:04	Tanjung Sedili	126	207	Pasang Perbani
02 Mac 2026	21:47	Pulau Tioman	157	246	Pasang Perbani
02 Mac 2026	22:07	Kudat	80	122	Pasang Perbani
02 Mac 2026	22:51	Sandakan	113	200	Pasang Perbani
04 Mac 2026	17:24	Pulau Lakie	215	266	Pasang Perbani
04 Mac 2026	17:57	Sejingkat	246	266	Pasang Perbani
21 Mac 2026	13:04	Johor Bahru	175	190	Pasang Perbani
21 Mac 2026	13:45	Pulau Langkawi	158	165	Pasang Perbani
21 Mac 2026	14:36	Pulau Langkawi	127	156	Pasang Perbani
21 Mac 2026	18:04	Lumut	130	150	Pasang Perbani
21 Mac 2026	20:01	Pelabuhan Klang	233	250	Pasang Perbani
21 Mac 2026	21:24	Tanjung Keling	132	155	Pasang Perbani
22 Mac 2026	07:39	Lahad Datu	118	150	Pasang Perbani
22 Mac 2026	08:05	Tawau	175	204	Pasang Perbani
23 Mac 2026	01:12	Kukup	184	192	Pasang Perbani
23 Mac 2026	12:33	Tanjung Gelang	146	200	Pasang Perbani
26 Mac 2026	12:30	Bintulu	40	162	Pasang Perbani

Sumber: Jabatan Ukur dan Pemetaan Malaysia (JUPEM)

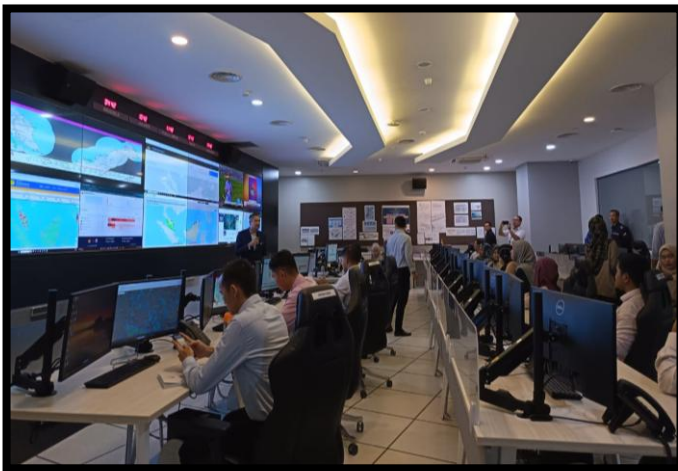

LAWATAN KADET PEGAWAI TADBIR & DIPLOMATIK DI JABATAN PERDANA MENTERI

NDCC | 6 MAC 2026



LATIHAN PORTAL NADMA DAN PORTAL BENCANA

NDCC | 9 MAC 2026



SESI PEMBENTANGAN PRODUK EARLY DISASTER FORECASTING OLEH NOACH INDUSTRIES SDN. BHD.

NDCC | 12 MAC 2026

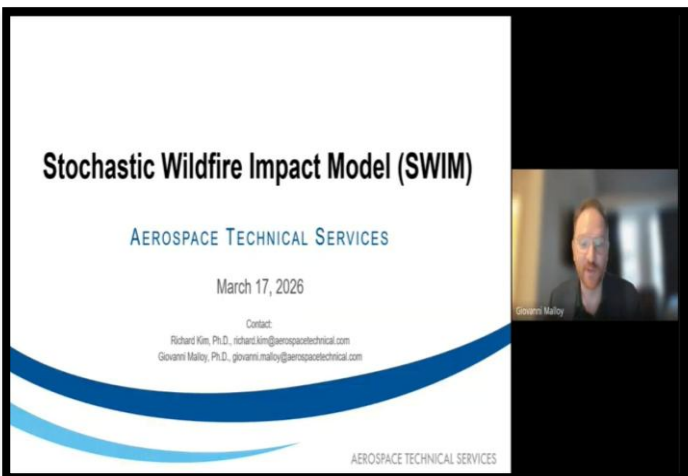

PERBINCANGAN PROBABILISTIC FORECASTING FOR WILDFIRE, PROVEN LIVE AND IN REAL-TIME FOR NATIONAL DISASTER MANAGEMENT AGENCY

DALAM TALIAN | 18 MAC 2026